

ESTUDIO DE IMPACTO AMBIENTAL DETALLADO (EIA-D)

PROYECTO “ENLACE 500 KV HUÁNUCO- TOCACHE-CELENDÍN-TRUJILLO, AMPLIACIONES Y SUBESTACIONES ASOCIADAS”

ANEXO 4.3.6. MAPA ACTUALIZADO DEL PATRIMONIO CULTURAL ARQUEOLÓGICO

Titular:



CONSORCIO ELECTRICO YAPAY S. A

Elaborado por:

INERCO CONSULTORIA PERÚ S.A.C



Setiembre de 2025

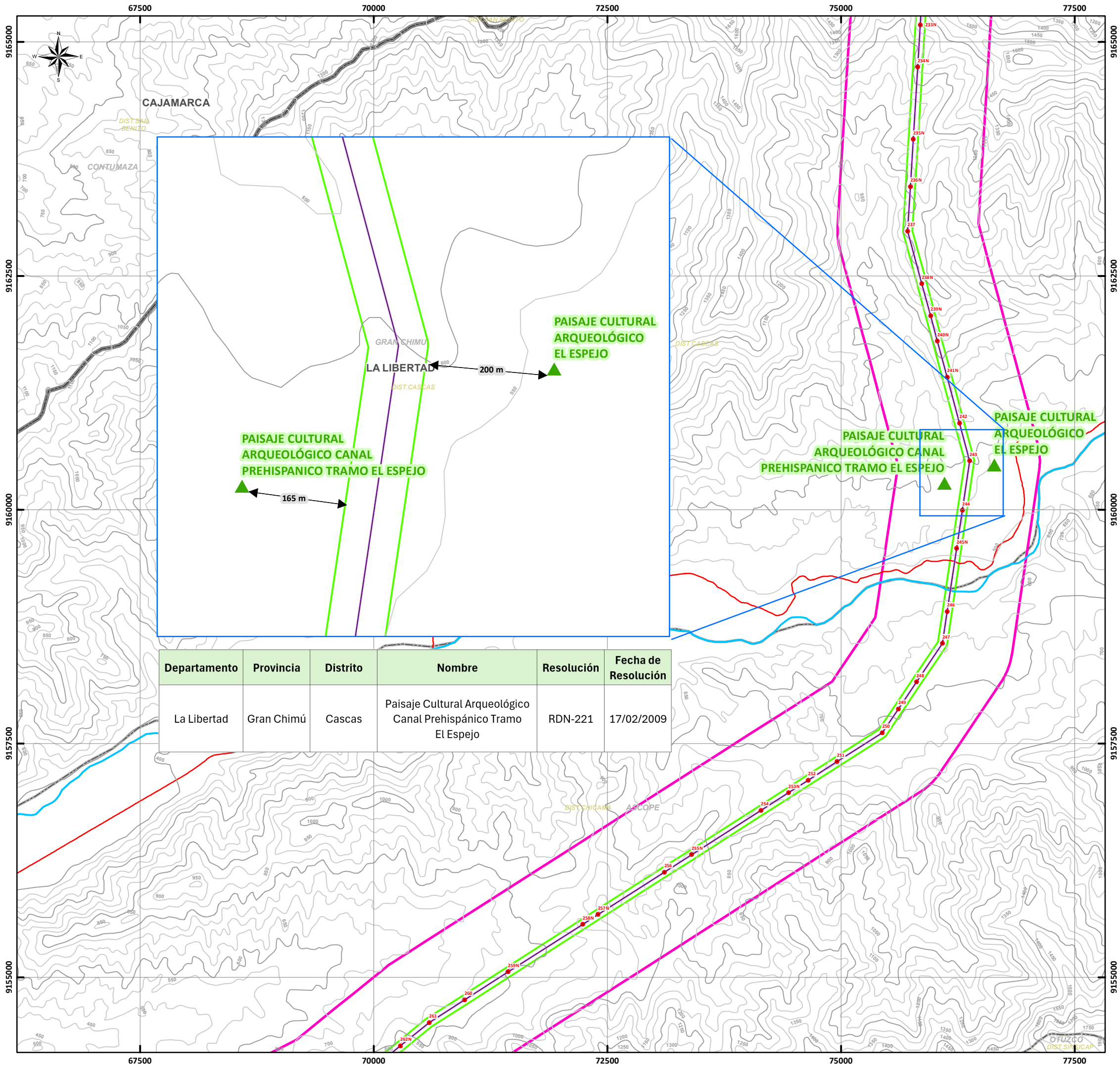

Departamento	Provincia	Distrito	Nombre	Resolución	Fecha de Resolución
La Libertad	Gran Chimú	Cascas	Paisaje Cultural Arqueológico Canal Prehispánico Tramo El Espejo	RDN-221	17/02/2009

CAP 00 - 177

MAPA DE UBICACIÓN

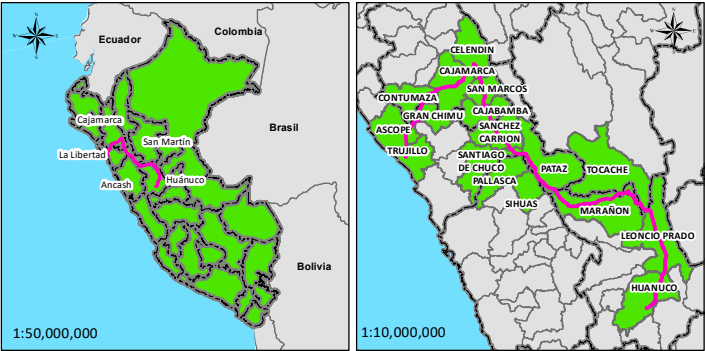

SIGNOS CONVENCIONALES

- Departamento
- Provincia
- Distrito
- Río
- Quebrada
- Red vial nacional
- Red vial departamental

Área de influencia

- Área de influencia indirecta preliminar
- Área de influencia directa preliminar
- Sitios Arqueológicos
- Sitio o Paisaje Arqueológico
- Qhapaq Nan

Componentes del proyecto

- Torres
- LT 500 kV Celendín Trujillo
- LT 220 kV CACE
- LT 220 kV CECA
- LT 500 kV Tocache Celendín
- LT 500 kV Huánuco Tocache
- Ampliación SE Nueva Trujillo
- Ampliación SE Yaros
- SE Sucre
- SE Paraiso

ELABORADO POR:

REVISADO POR:

AMÉRICA HERMOSINDA EMÉ DEL CASTILLO
SOCIOLOGA
Reg. CDP N° 2539

WILMER ALEXANDER MUÑOZ OCAMPO
Ingeniero Ambiental y de Recursos Naturales
CIP N° 151677

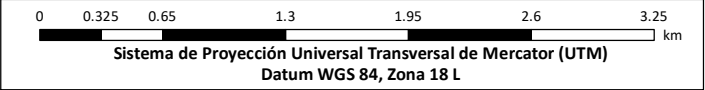

Plan de Participación Ciudadana para el Estudio de Impacto Ambiental Detallado (EIAd) del proyecto "Enlace 500 kV Huánuco-Tocache Celendín-Trujillo ampliaciones y subestaciones asociadas"

MAPA: MAPA ACTUALIZADO DEL PATRIMONIO CULTURAL ARQUEOLÓGICO

UBICACIÓN: Departamento: La Libertad, Ancash, Cajamarca, San Martín, Huánuco

ELABORADO POR:

CLIENTE:

ESCALA:

FECHA:

N° MAPA:

1:40,000

ENERO, 2025

PPC-05/A

FUENTE: IGN, INEI, MTC, SERFOR, SERNANP, MIDAGRI

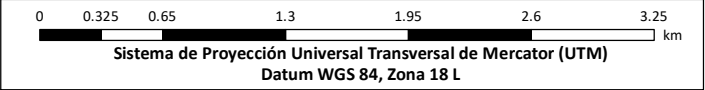
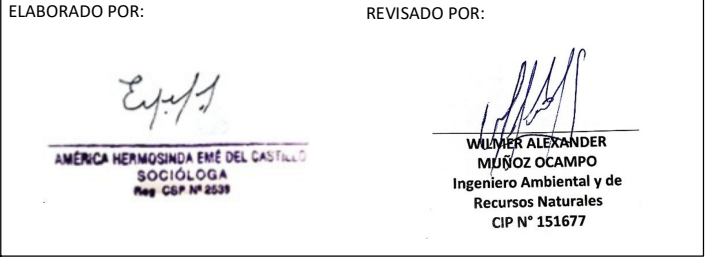
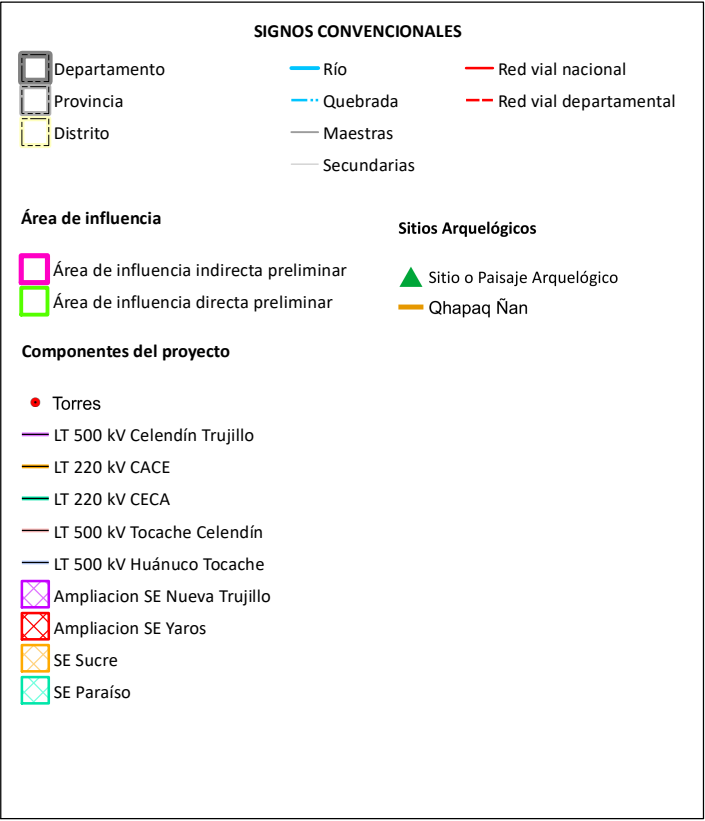
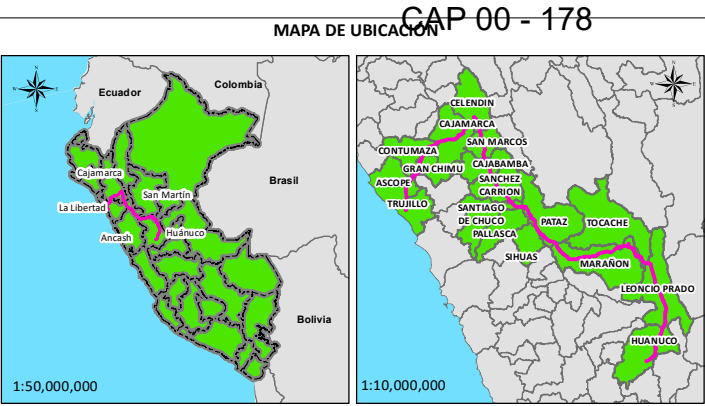
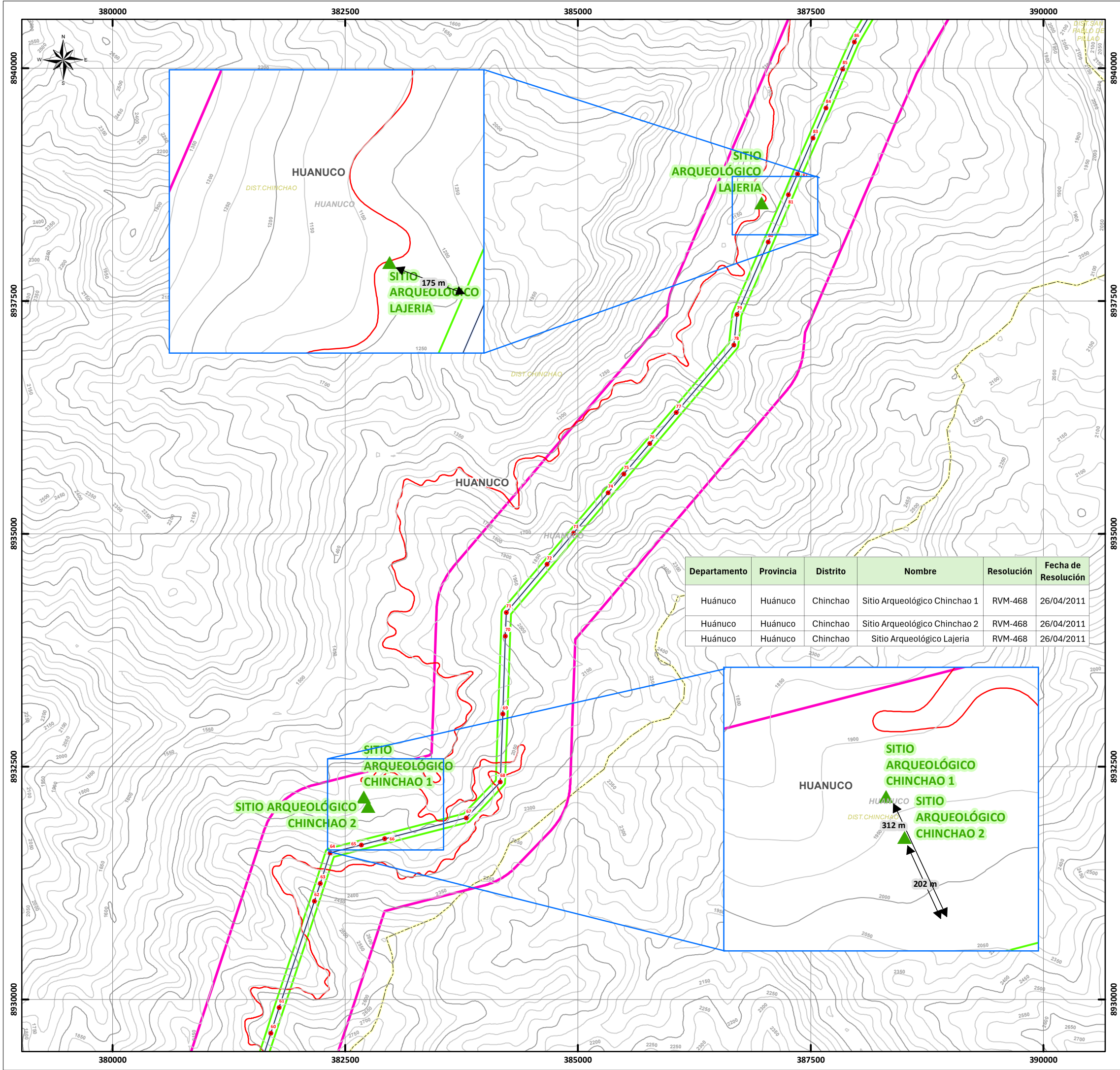

Plan de Participación Ciudadana para el Estudio de Impacto Ambiental Detallado (EIA) del proyecto "Enlace 500 kV Huánuco-Tocache Celendín-Trujillo ampliaciones y subestaciones asociadas"

MAPA: MAPA ACTUALIZADO DEL PATRIMONIO CULTURAL ARQUEOLÓGICO

UBICACIÓN: Departamento: La Libertad, Ancash, Cajamarca, San Martín, Huánuco

ELABORADO POR: INERCO

CLIENTE: Consorcio Eléctrico YAPAY

ESCALA: 1:40,000

FECHA: ENERO, 2025

N° MAPA: PPC-05/B

FUENTE: IGN, INEI, MTC, SERFOR, SERNANP, MIDAGRI

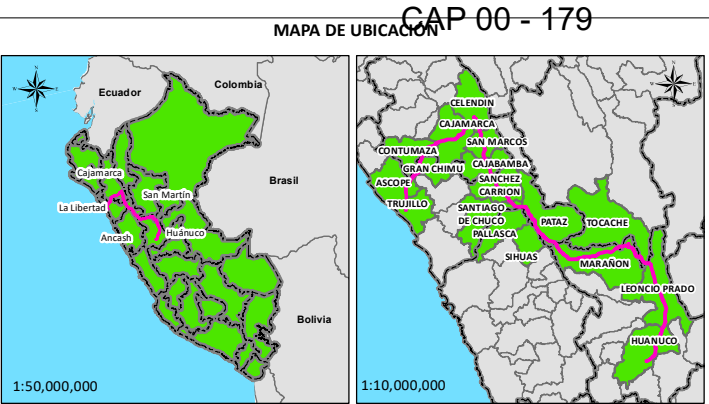
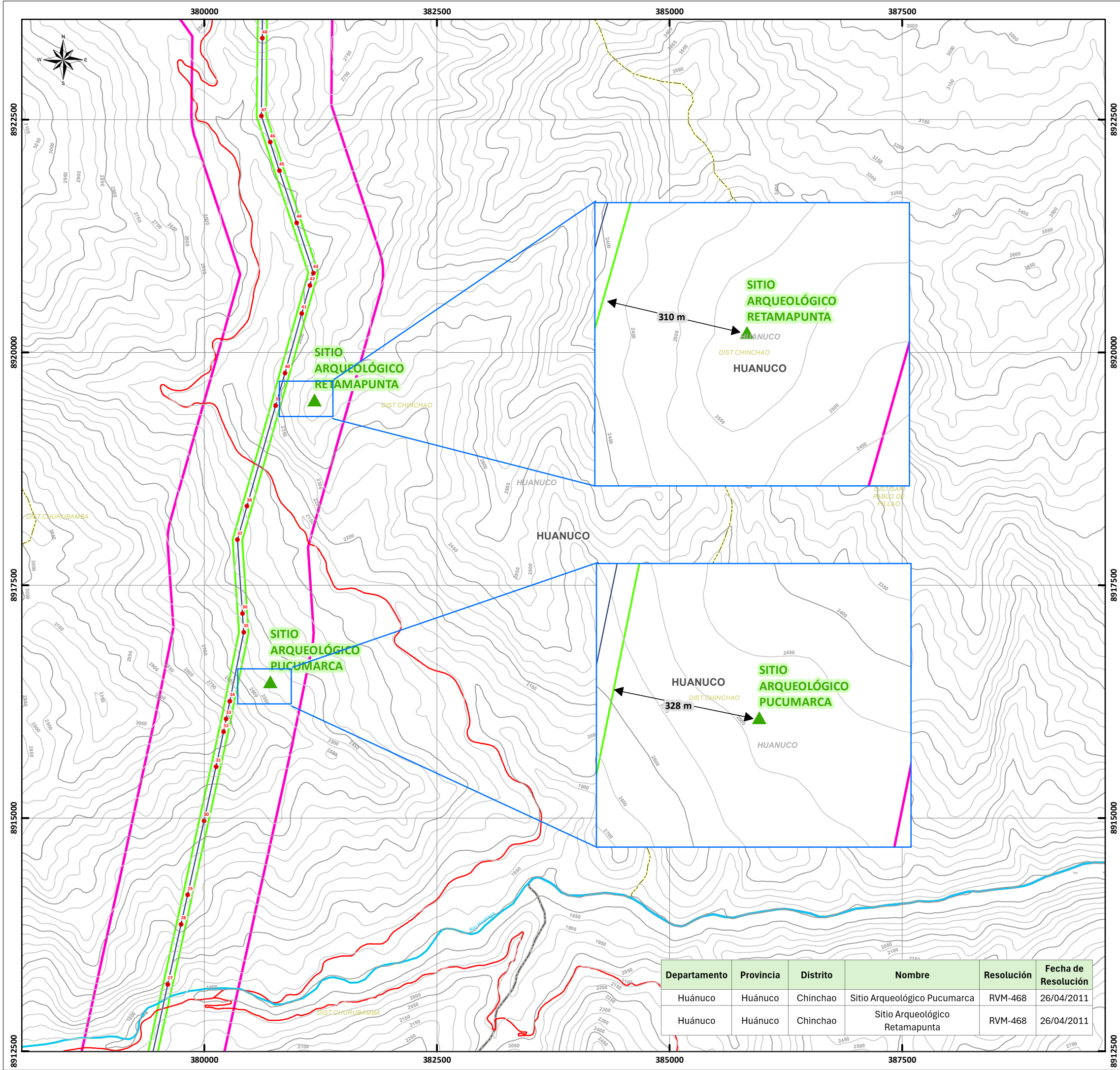

SIGNOS CONVENCIONALES

Departamento	Río	Red vial nacional
Provincia	Quebrada	Red vial departamental
Distrito	Maestras	
	Secundarias	

Área de influencia

Área de influencia indirecta preliminar	Sitios Arqueológicos
Área de influencia directa preliminar	Sitio o Paisaje Arqueológico
	Qhapaq Ñan

Componentes del proyecto

- Torres
- LT 500 kV Celendín Trujillo
- LT 220 kV CACE
- LT 220 kV CECA
- LT 500 kV Tocache Celendín
- LT 500 kV Huánuco Tocache
- Ampliacion SE Nueva Trujillo
- Ampliacion SE Yaros
- SE Sucre
- SE Paraíso

ELABORADO POR:

REVISADO POR:

AMÉRICA HERMOSINDA EMÉ DEL CASTILLO
SOCIÓLOGA
Reg. CDP N° 2539

WILMER ALEXANDER MUÑOZ OCAMPO
Ingeniero Ambiental y de Recursos Naturales
CIP N° 151677

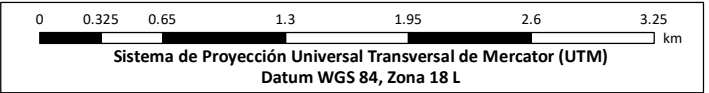

Plan de Participación Ciudadana para el Estudio de Impacto Ambiental Detallado (EIAD) del proyecto "Enlace 500 kV Huánuco-Tocache Celendín-Trujillo ampliaciones y subestaciones asociadas"

MAPA: **MAPA ACTUALIZADO DEL PATRIMONIO CULTURAL ARQUEOLÓGICO**

UBICACIÓN: Departamento: La Libertad, Ancash, Cajamarca, San Martín, Huánuco

ELABORADO POR:

CLIENTE:

ESCALA: 1:40,000

FECHA: ENERO, 2025

N° MAPA: **PPC-05/C**

FUENTE: IGN, INEI, MTC, SERFOR, SERNANP, MIDAGRI

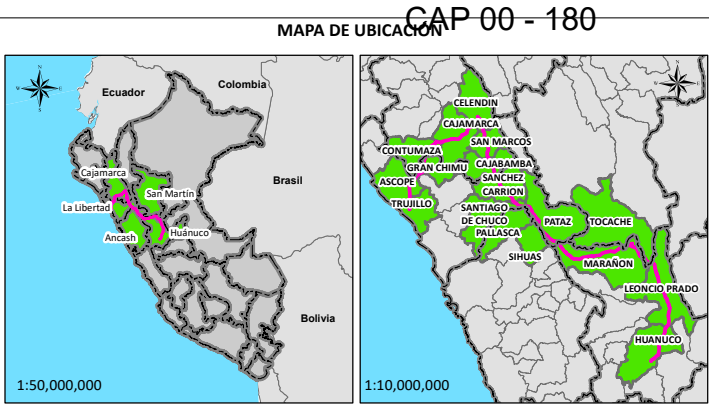
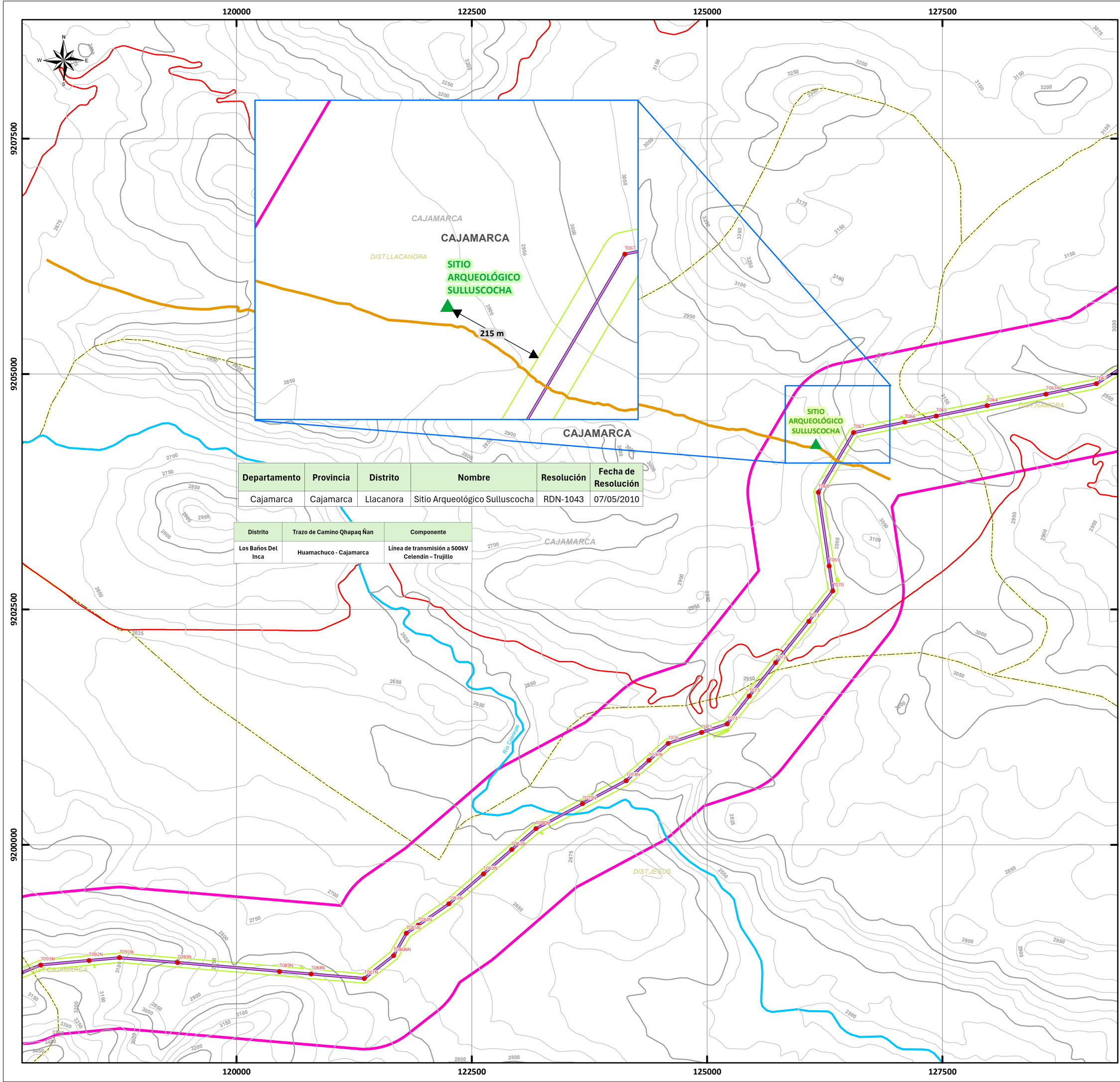

SIGNOS CONVENCIONALES

Departamento
Provincia
Distrito

Río
Quebrada
Maestras
Secundarias

Red vial nacional
Red vial departamental

Área de influencia

Área de Influencia Directa
Área de Influencia Indirecta

Sitios Arqueológicos

Sitio o Paisaje Arqueológico
Qhapaq Ñan

Componentes del proyecto

Torres
LT 200 kV CACE
LT 200 kV CECA
LT 500 kV Celendín - Trujillo
LT 500 kV Huánuco - Tocache
LT 500 kV Tocache - Celendín
Ampliación SE Nueva Trujillo
Ampliación SE Yaros
SE Celendín
SE Tocache

ELABORADO POR: REVISADO POR:

AMÉRICA HERMOSINDA EMÉ DEL CASTILLO
SOCIOLOGA
Reg. CDP N° 2539

WILMER ALEXANDER MUÑOZ OCAMPO
Ingeniero Ambiental y de Recursos Naturales
CIP N° 151677

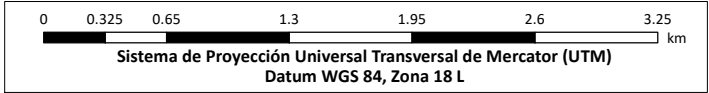

Plan de Participación Ciudadana para el Estudio de Impacto Ambiental Detallado (EIA) del proyecto "Enlace 500 kV Huánuco-Tocache Celendín-Trujillo ampliaciones y subestaciones asociadas"

MAPA: **MAPA ACTUALIZADO DEL PATRIMONIO CULTURAL ARQUEOLÓGICO**

UBICACIÓN: Departamento: La Libertad, Ancash, Cajamarca, San Martín, Huánuco

ELABORADO POR: **INERCO**

CLIENTE: **YAPAY**

ESCALA: 1:40,000

FECHA: SETIEMBRE, 2025

N° MAPA: **PPC-05/D**

FUENTE: IGN, INEI, MTC, SERFOR, SERNANP, MIDAGRI

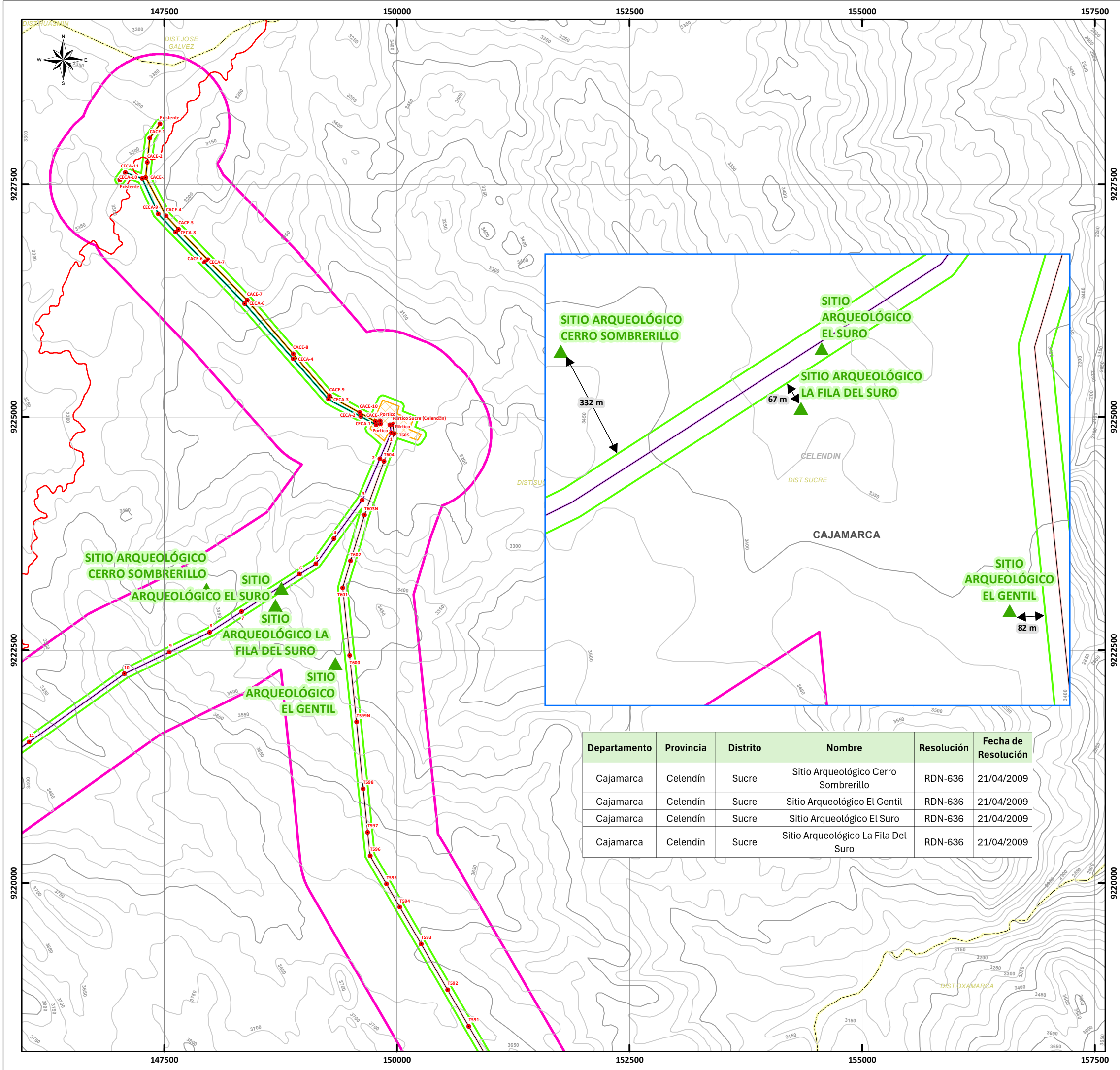

Departamento	Provincia	Distrito	Nombre	Resolución	Fecha de Resolución
Cajamarca	Celendín	Sucre	Sitio Arqueológico Cerro Sombrerillo	RDN-636	21/04/2009
Cajamarca	Celendín	Sucre	Sitio Arqueológico El Gentil	RDN-636	21/04/2009
Cajamarca	Celendín	Sucre	Sitio Arqueológico El Suro	RDN-636	21/04/2009
Cajamarca	Celendín	Sucre	Sitio Arqueológico La Fila Del Suro	RDN-636	21/04/2009

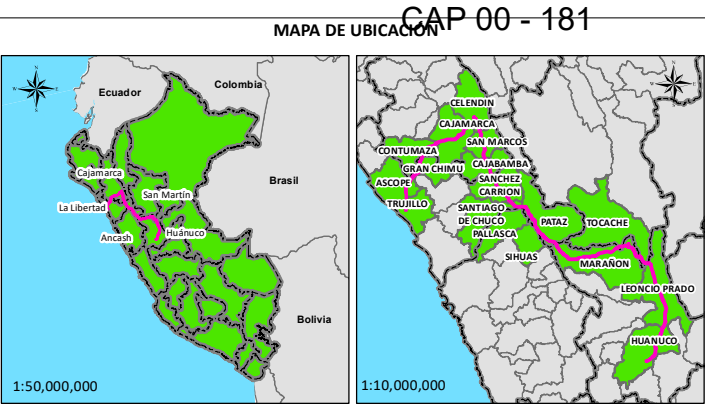

SIGNOS CONVENCIONALES

Departamento (black square), Provincia (grey square), Distrito (yellow square), Río (blue line), Quebrada (blue dashed line), Maestras (grey line), Secundarias (grey line), Red vial nacional (red line), Red vial departamental (red dashed line).

Área de influencia

Área de influencia indirecta preliminar (pink outline), Área de influencia directa preliminar (green outline).

Componentes del proyecto

Torres (red dot), LT 500 kV Celendín Trujillo (purple line), LT 220 kV CACE (orange line), LT 220 kV CECA (green line), LT 500 kV Tocache Celendín (brown line), LT 500 kV Huánuco Tocache (blue line), Ampliación SE Nueva Trujillo (pink square), Ampliación SE Yaros (red square), SE Sucre (orange square), SE Paraíso (blue square).

Sitios Arqueológicos

Sitio o Paisaje Arqueológico (green triangle), Qhapaq Nan (orange line).

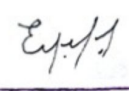
ELABORADO POR:  AMÉRICA HERMOSINDA EMÉ DEL CASTILLO, SOCIOLOGA, Reg. GEP N° 2539.

REVISADO POR:  WILMER ALEXANDER MUÑOZ OCAMPO, Ingeniero Ambiental y de Recursos Naturales, CIP N° 151677.

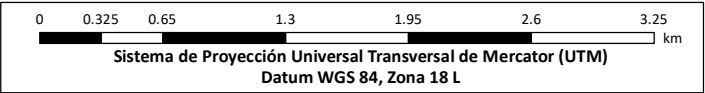

Plan de Participación Ciudadana para el Estudio de Impacto Ambiental Detallado (EIAD) del proyecto "Enlace 500 kV Huánuco-Tocache Celendín-Trujillo ampliaciones y subestaciones asociadas"

MAPA: **MAPA ACTUALIZADO DEL PATRIMONIO CULTURAL ARQUEOLÓGICO**

UBICACIÓN: Departamento: La Libertad, Ancash, Cajamarca, San Martín, Huánuco

ELABORADO POR: **INERCO** (Instituto Nacional de Estudios y Registro Cultural)

CLIENTE: **YAPAY** (Yapay, Consorcio Eléctrico)

ESCALA: 1:40,000

FECHA: ENERO, 2025

N° MAPA: **PPC-05/E**

FUENTE: IGN, INEI, MTC, SERFOR, SERNANP, MIDAGRI

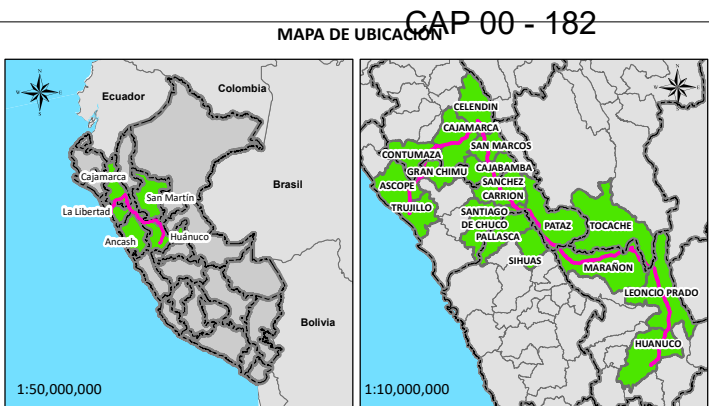
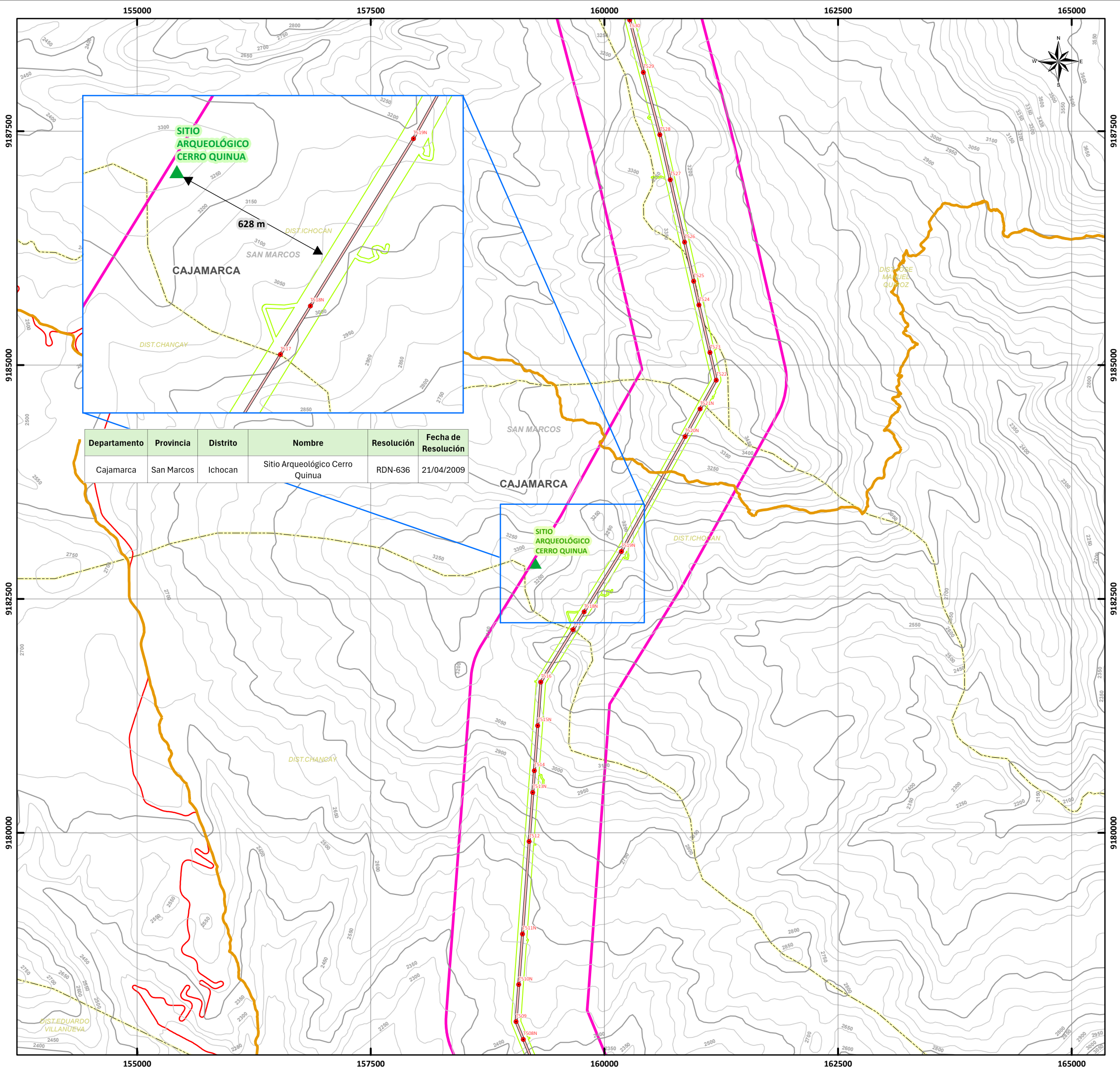

SIGNOS CONVENCIONALES

Departamento
Provincia
Distrito

Río
Quebrada
Maestras
Secundarias

Red vial nacional
Red vial departamental

Área de influencia

Área de Influencia Directa
Área de Influencia Indirecta

Sitios Arqueológicos

Sitio o Paisaje Arqueológico
Qhapaq Ñan

Componentes del proyecto

- Torres
- LT 200 kV CACE
- LT 200 kV CECA
- LT 500 kV Celendín - Trujillo
- LT 500 kV Huánuco - Tocache
- LT 500 kV Tocache - Celendín
- Ampliación SE Nueva Trujillo
- Ampliación SE Yaros
- SE Celendín
- SE Tocache

ELABORADO POR: AMERICA HERMOSINDA EMÉ DEL CASTILLO SOCIOLOGA Reg. GEP N° 2539

REVISADO POR: WILMER ALEXANDER MUÑOZ OCAMPO Ingeniero Ambiental y de Recursos Naturales CIP N° 151677

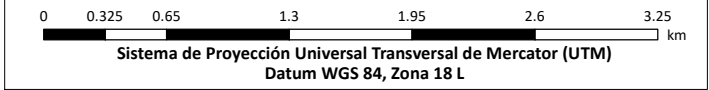

Plan de Participación Ciudadana para el Estudio de Impacto Ambiental Detallado (EIAd) del proyecto "Enlace 500 kV Huánuco-Tocache Celendín-Trujillo ampliaciones y subestaciones asociadas"

MAPA: MAPA ACTUALIZADO DEL PATRIMONIO CULTURAL ARQUEOLÓGICO

UBICACIÓN: Departamento: La Libertad, Ancash, Cajamarca, San Martín, Huánuco

ELABORADO POR: INERCO

CLIENTE: Consorcio Eléctrico YAPAY

ESCALA: 1:40,000

FECHA: SETIEMBRE, 2025

N° MAPA: PPC-05/F

FUENTE: IGN, INEI, MTC, SERFOR, SERNANP, MIDAGRI

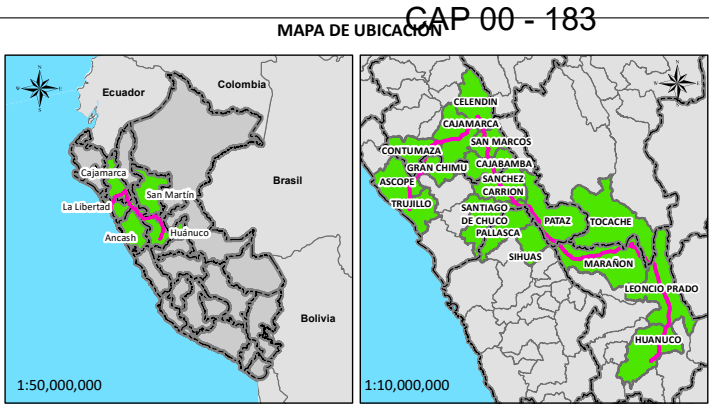
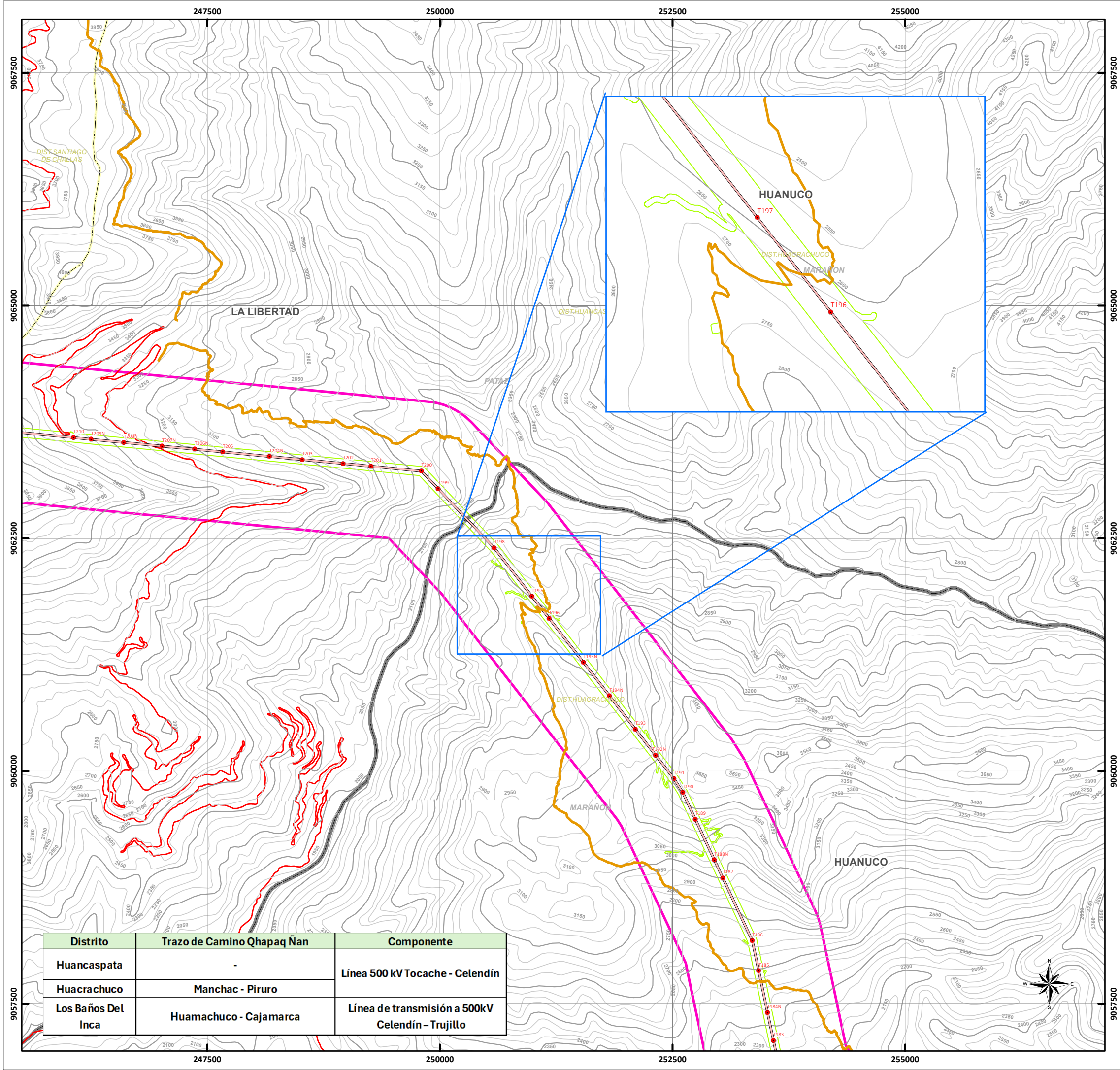

SIGNOS CONVENCIONALES

Departamento
Provincia
Distrito

Río
Quebrada
Maestras
Secundarias

Red vial nacional
Red vial departamental

Área de influencia

Área de Influencia Directa
Área de Influencia Indirecta

Sitios Arqueológicos

Sitio o Paisaje Arqueológico
Qhapaq Ñan

Componentes del proyecto

Torres
LT 200 kV CACE
LT 200 kV CECA
LT 500 kV Celendín - Trujillo
LT 500 kV Huánuco - Tocache
LT 500 kV Tocache - Celendín
Ampliación SE Nueva Trujillo
Ampliación SE Yaros
SE Celendín
SE Tocache

ELABORADO POR: AMERICA HERMOSINDA EMÉ DEL CASTILLO SOCIOLOGA Reg. GEP N° 2539

REVISADO POR: WILMER ALEXANDER MUÑOZ OCAMPO Ingeniero Ambiental y de Recursos Naturales CIP N° 151677

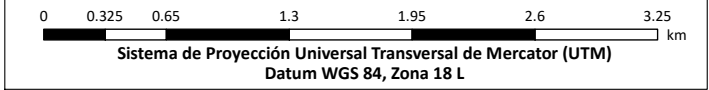

Plan de Participación Ciudadana para el Estudio de Impacto Ambiental Detallado (EIAd) del proyecto "Enlace 500 kV Huánuco-Tocache Celendín-Trujillo ampliaciones y subestaciones asociadas"

MAPA: MAPA ACTUALIZADO DEL PATRIMONIO CULTURAL ARQUEOLÓGICO

UBICACIÓN: Departamento: La Libertad, Ancash, Cajamarca, San Martín, Huánuco

ELABORADO POR: INERCO

CLIENTE: Consorcio Eléctrico YAPAY

ESCALA: 1:40,000

FECHA: SETIEMBRE, 2025

N° MAPA: PPC-05/G

FUENTE: IGN, INEI, MTC, SERFOR, SERNANP, MIDAGRI

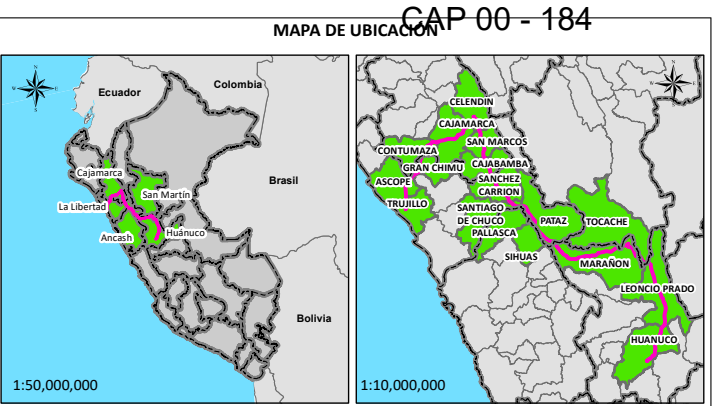
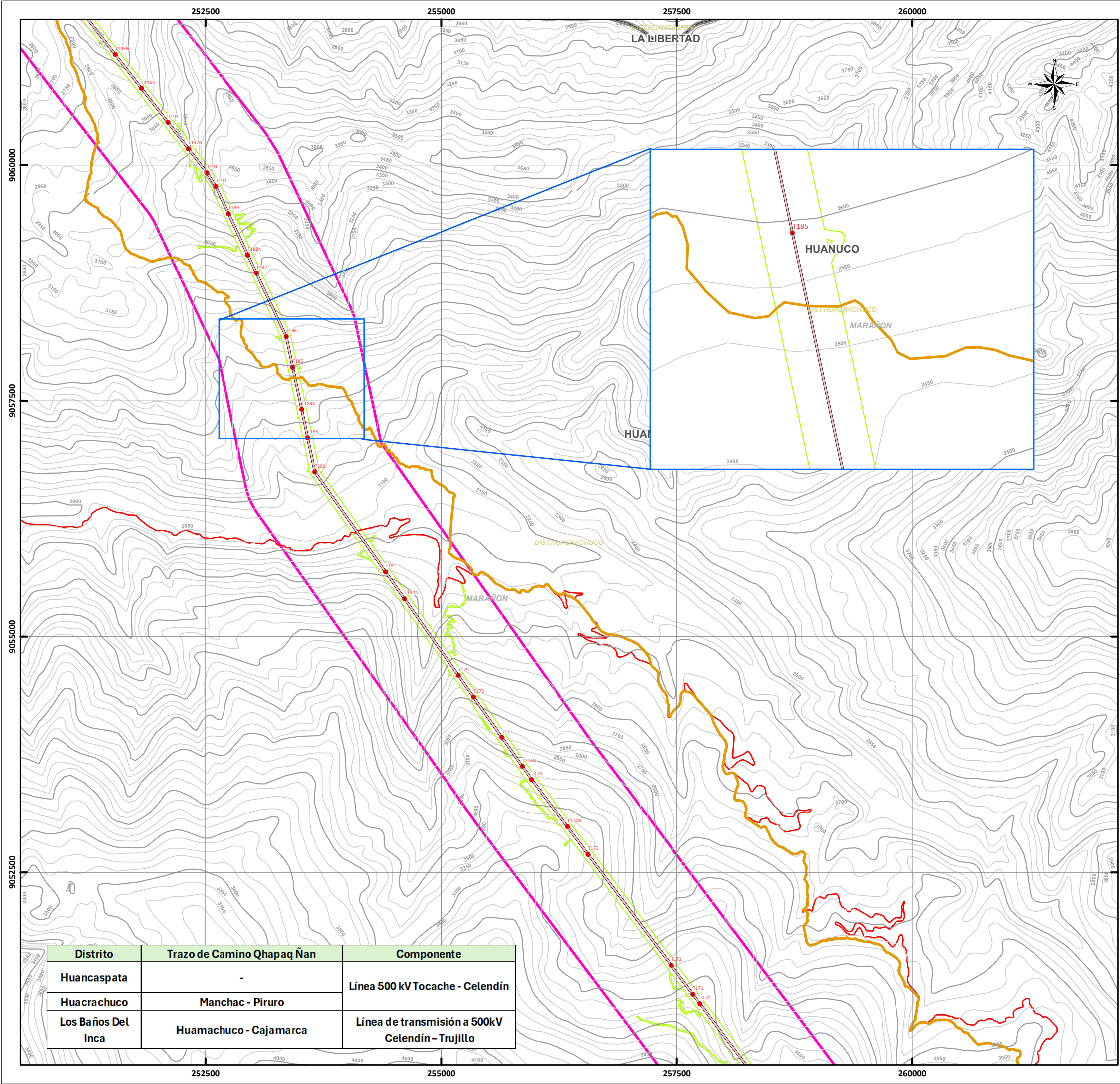

SIGNOS CONVENCIONALES

Departamento
Provincia
Distrito

Río
Quebrada
Maestras
Secundarias

Red vial nacional
Red vial departamental

Área de influencia

Área de Influencia Directa
Área de Influencia Indirecta

Sitios Arqueológicos

Sitio o Paisaje Arqueológico
Qhapaq Ñan

Componentes del proyecto

Torres
LT 200 kV CACE
LT 200 kV CECA
LT 500 kV Celendín - Trujillo
LT 500 kV Huánuco - Tocache
LT 500 kV Tocache - Celendín
Ampliación SE Nueva Trujillo
Ampliación SE Yaros
SE Celendín
SE Tocache

ELABORADO POR: REVISADO POR:

AMERICA HERMOSINDA EMÉ DEL CASTILLO
SOCIOLOGA
Reg. CIP N° 2539

WILMER ALEXANDER MUÑOZ OCAMPO
Ingeniero Ambiental y de Recursos Naturales
CIP N° 151677

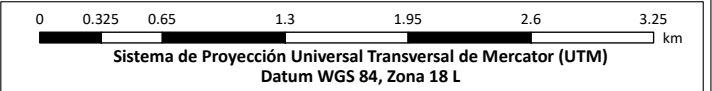

Plan de Participación Ciudadana para el Estudio de Impacto Ambiental Detallado (EIAd) del proyecto "Enlace 500 kV Huánuco-Tocache Celendín-Trujillo ampliaciones y subestaciones asociadas"

MAPA: **MAPA ACTUALIZADO DEL PATRIMONIO CULTURAL ARQUEOLÓGICO**

UBICACIÓN:
Departamento: La Libertad, Ancash, Cajamarca, San Martín, Huánuco

ELABORADO POR: **INERCO**

CLIENTE: **YAPAY**

ESCALA: 1:40,000

FECHA: SETIEMBRE, 2025

N° MAPA: **PPC-05/H**

FUENTE: IGN, INEI, MTC, SERFOR, SERNANP, MIDAGRI

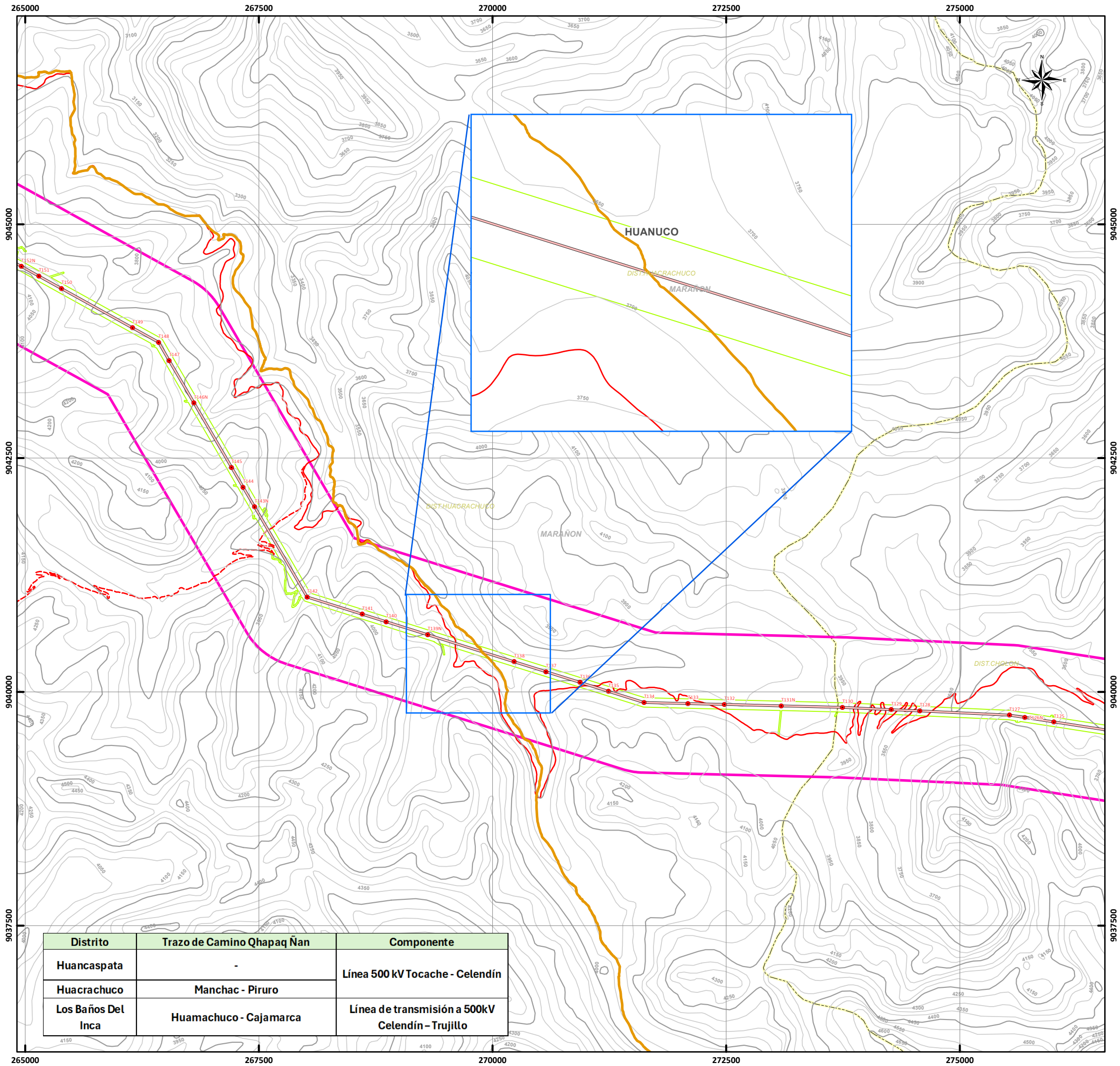

CAP 00 - 185

MAPA DE UBICACIÓN

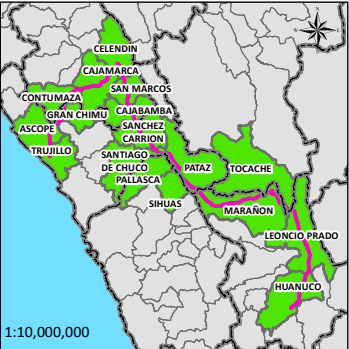
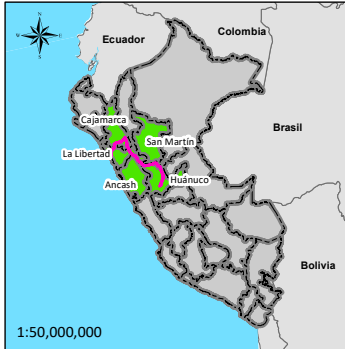

1:50,000,000

1:10,000,000

Departamento

Provincia

Distrito

Río

Quebrada

Maestras

Secundarias

Red vial nacional

Red vial departamental

Área de influencia

Área de Influencia Directa

Área de Influencia Indirecta

Sitios Arqueológicos

Sitio o Paisaje Arqueológico

Qhapaq Ñan

Componentes del proyecto

Torres

LT 200 kV CACE

LT 200 kV CECA

LT 500 kV Celendín - Trujillo

LT 500 kV Huánuco - Tocache

LT 500 kV Tocache - Celendín

Ampliacion SE Nueva Trujillo

Ampliacion SE Yaros

SE Celendín

SE Tocache

ELABORADO POR:

REVISADO POR:

AMERICA HERMOSINDA EMÉ DEL CASTILLO

SOCIÓLOGA

Reg. G.P. N° 2539

WILMER ALEXANDER MUÑOZ OCAMPO

Ingeniero Ambiental y de Recursos Naturales

CIP N° 151677

0 0.325 0.65 1.3 1.95 2.6 3.25

Sistema de Proyección Universal Transversal de Mercator (UTM)

Datum WGS 84, Zona 18 L

Plan de Participación Ciudadana para el Estudio de Impacto Ambiental Detallado (EIAd) del proyecto "Enlace 500 kV Huánuco-Tocache Celendín-Trujillo ampliaciones y subestaciones asociadas"

MAPA:

MAPA ACTUALIZADO DEL PATRIMONIO CULTURAL ARQUEOLÓGICO

UBICACIÓN:

Departamento: La Libertad, Ancash, Cajamarca, San Martín, Huánuco

ELABORADO POR:

CLIENTE:

INERCO

Consorcio Eléctrico YAPAY

ESCALA:

FECHA:

N° MAPA:

1:40,000

SEPTIEMBRE, 2025

PPC-05/I

FUENTE:

IGN, INEI, MTC, SERFOR, SERNANP, MIDAGRI